

DELEGACIONES (DIRECCIONES)

15001 A CORUÑA Marqués de Cerralbo 11, bajo. Tfno. 981 205 659	27001 LUGO Cruz 18, 1º. Tfno. 982 255 567
02002 ALBACETE Teodoro Camino 6, 5ª izda. Tfno. 967 212 315	28013 MADRID Gran Vía 46, 4º. Tfno. 915 221 783
28802 ALCALÁ DE HENARES (Madrid) Vía Complutense 8 bis. Tfno. 918 833 544	07701 MAHÓN (Menorca) Carrero des Mirador de ses Monges, 1. Tfno. 971 369 936
03003 ALICANTE Arquitecto Morell 10, 2º esc. 1º H. Tfno. 965 922 298	29015 MALAGA Strachan 6, 3ª izda. Tfno. 952 214 447
04001 ALMERÍA Ricardos 9, 1º izda. Tfno. 950 276 780	30001 MURCIA Pza. Beato Andrés Hibernón 1, entlo. izda. Tfno. 968 214 029
24700 ASTORGA (León) Martínez Salazar 8, 1º. Tfno. 987 602 536	32004 ORENSE Mestre Vide 2, bajo. Tfno. 988 233 782
05001 ÁVILA Pza. del Rastro 2, bajo. Tfno. 920 253 993	33003 OVIEDO San Isidoro 2, bajo. Tfno. 985 203 161
06005 BADAJOZ Avda. Antonio Masa 11. Tfno. 924 248 951	34001 PALENCIA Gil de Fuentes 12, 2ª izda. Tfno. 979 752 121
22300 BARBASTRO (Huesca) Juan de Lanuza 6, bajo. Tfno. 974 315 614	07001 PALMA DE MALLORCA Seminario 4. Tfno. 971 718 911
08037 BARCELONA Pau Claris 190, 1º-1º. Tfno. 934 877 878	31006 PAMPLONA Avda. Baja Navarra 64, 1º. Tfno. 948 210 318
48005 BILBAO Plaza Nueva 4, 3º. Tfno. 944 795 886	10600 PLASENCIA (Cáceres) Las Veras 3. Tfno. 927 421 707
09005 BURGOS Clunia s/n. Tfno. 947 220 687	36003 PONTEVEDRA Peregrina 50, entreplanta. Tfno. 986 850 812
10003 CACERES General Ezponda 14-1º. Tfno. 927 214 414	37002 SALAMANCA Plª de las Carmelitas 87-91, 1º A. Tfno. 923 261 547
11001 CÁDIZ Hospital de Mujeres 26. Tfno. 956 214 972	20005 SAN SEBASTIAN Loyola 15, 3ª izda. Tfno. 943 424 510
12001 CASTELLÓN San Luis 15, entresuelo, 1º A. Tfno. 964 228 885	08980 SANT FELIU DE LLOBREGAT (Barcelona) Armenteres 35, 3º. Tfno. 936 327 630 Ext. 57
51001 CEUTA Plaza de África s/n. Tfno. 956 511 253	38002 SANTA CRUZ DE TENERIFE Pérez Galdós 26, 3ª dcha. Tfno. 922 243 442
13001 CIUDAD REAL Caballeros 7, 2ª planta. Tfno. 926 255 467	39001 SANTANDER Rualasal 5, 2ª dcha. Tfno. 942 227 807
37500 CIUDAD RODRIGO (Salamanca) Diez Taravilla 15. Tfno. 923 482 035	15701 SANTIAGO DE COMPOSTELA (A Coruña) San Pedro de Mezonzo 26-bis, 1º B. Tfno. 981 584 966
14008 CORDOBA Concepción 4, 1º C. Tfno. 957 479 578	40001 SEGOVIA Seminario 4, bajo. Tfno. 921 460 271
16002 CUENCA Avda. República Argentina 27. Tfno. 969 222 022	25700 SEU D'URGELL (Lleida) Pati de Palau 1-5. Tfno. 973 351 266
15402 FERROL (A Coruña) Magdalena 153, 1ª dcha. Tfno. 981 300 318	41004 SEVILLA Plaza Virgen de los Reyes s/n. Tfno. 954 227 568
28901 GETAFE (Madrid) Almendra 4, 2ª. Tfno. 916 838 985	25250 SOLSONA-BELLPUIG (Lleida) Avda. Preixana 16. Tfno. 973 320 183
17002 GIRONA S. J. Bautista La Salle 19, 2ª 2ª. Tfno. 972 200 525	42002 SORIA San Juan 5, 1º. Tfno. 975 231 490
18009 GRANADA Pza. Campillo 2, 5º G y H. Tfno. 958 226 620	50300 TARAZONA-CALATAYUD (Zaragoza) Ramón y Cajal 6, 4º. Tfno. 976 889 514
19005 GUADALAJARA Avda. Venezuela 9-Col. Sanz Vázquez. Tfno. 949 218 220	43001 TARRAGONA Rambla Nova 119, esc. A, 2ª 2ª. Tfno. 977 244 078
18500 GUADIX (Granada) Plª. Ismael González de la Serna 1, bajo. Tfno. 958 663 592	08201 TERRASSA-SABADELL (Barcelona) Durán i Sors 11. Tfno. 900 811 888
21004 HUELVA Dr. Cantero Cuadrado 1-1º. Tfno. 959 253 388	44001 TERUEL Yagüe de Salas 18, bajo. Tfno. 978 611 845
22002 HUESCA Pza. de la Catedral 8. Tfno. 974 226 556	45002 TOLEDO Trinidad 12. Tfno. 925 229 911
07800 IBIZA Pedro Francés 12, 2º. Tfno. 971 312 774	43500 TORTOSA (Tarragona) Mercaders 2, bajo. Tfno. 977 511 428
22700 JACA (Huesca) Seminario 8, 3º. Tfno. 974 362 251	46003 VALENCIA Avellanas 14, bajo. Tfno. 963 919 129
23007 JAEN Maestro Bartolomé 7, dupdo. Tfno. 953 250 114	47002 VALLADOLID Simón Aranda 13, 1º. Tfno. 983 305 065
11402 JEREZ DE LA FRONTERA (Cádiz) Sevilla 53. Tfno. 956 180 156	08500 VIC (Barcelona) Ronda de Camprodón 2. Tfno. 938 861 555
35003 LAS PALMAS DE GRAN CANARIA Ángel Guerra 26, bajo. Tfno. 928 371 307	36204 VIGO (Pontevedra) Vázquez Varela 54, 2º B. Tfno. 986 423 696
24003 LEÓN Sierra Pambley 6, 3ºC. Tfno. 987 248 408	01004 VITORIA (Álava) Fueros 6, 1ª izda. Tfno. 945 231 179
25002 LLEIDA Blondel 11, 2º. Tfno. 973 269 104	49003 ZAMORA Pza. del Seminario 2. Tfno. 980 532 091
26004 LOGROÑO Obispo Fidel García 1. Tfno. 941 247 888	50001 ZARAGOZA Plaza de la Seo 6, 2ª planta. Tfno. 976 291 879



Manos Unidas
Apartado n.º: 1.154 F.D.
28080 Madrid

Depósito Legal: M-22048-2017

Franquear
en destino

Manos Unidas

COMPARTE LO QUE IMPORTA

Nos pasamos la vida compartiendo.
#ComparteLoQueImporta
Plántale cara al hambre.

manosunidas.org
900 811 888



Manos Unidas
CAMPAÑA CONTRA EL HAMBRE

Es la Asociación de la Iglesia Católica en España para la ayuda, promoción y desarrollo de los países en vías de desarrollo. Es, a su vez, una Organización No Gubernamental para el Desarrollo (ONGD), de voluntarios, católica y seglar.

Manos Unidas mantiene dos líneas de trabajo:

- dar a conocer y denunciar la existencia del hambre y de la pobreza, sus causas y sus posibles soluciones;
- reunir medios económicos para financiar los programas, planes y proyectos de desarrollo integral dirigidos a atender estas necesidades.

■ Está presente en todo el territorio nacional a través de 72 Delegaciones.

▲ Sus fondos proceden de las cuotas de socios, una colecta anual en parroquias, aportaciones de colegios, empresas, organismos públicos, donativos, etc.

COMPARTE LO QUE IMPORTA

Síguenos en:



#ComparteLoQueImporta

COMPARTE LO QUE IMPORTA

En 2016, Manos Unidas inició un plan de trabajo a tres años con el objetivo de «plantarle cara al hambre» y reforzar el derecho a la alimentación de las personas más pobres y vulnerables del planeta.

Durante 2018, y con el lema «Comparte lo que importa», en Manos Unidas continuaremos trabajando para poner en común experiencias, iniciativas y propuestas que nos ayuden a vivir la solidaridad.

¿Qué compartiremos?

- ▲ Iniciativas de acceso a los alimentos para el consumo humano y no para el beneficio económico.
- ▲ Sistemas de producción de alimentos medioambientalmente sostenibles.
- ▲ Propuestas contra la pérdida y el desperdicio de alimentos.

Luchar contra el hambre es nuestra misión porque el hambre no es una fatalidad o un destino irreparable para muchas personas. El hambre es resultado de la injusticia: los bienes y las oportunidades que deberían ser suficientes para todos, han sido acaparados por unos pocos. Mientras, millones de personas no tienen lo necesario para vivir dignamente. Esto es lo que el papa Juan Pablo II denominó *paradoja de la abundancia*.

Compartir lo que importa es poner en común nuestra vida, nuestros bienes y nuestro compromiso por un mundo mejor en el que los derechos humanos sean respetados y donde cada persona pueda disponer de los medios necesarios para vivir con dignidad.

PROYECTOS APROBADOS EN 2016

Manos Unidas ha aprobado, en 2016, un total de **604 proyectos** en **58 países** por un valor de **39.829.082,26 euros**.

220 proyectos EDUCATIVOS

Importe: 11.003.167,22 €
98.906 beneficiarios



PROYECTOS POR SECTORES

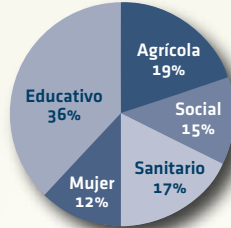

113 proyectos AGRICOLAS

Importe: 11.303.208,71 €
124.308 beneficiarios



104 proyectos SANITARIOS

Importe: 6.531.588,30 €
1.005.576 beneficiarios



92 proyectos SOCIALES

Importe: 6.101.601,48 €
594.392 beneficiarios



75 proyectos MUJER

Importe: 4.889.516,55 €
220.531 beneficiarios



PROYECTOS POR CONTINENTES

América

143 proyectos
12.190.724,83 €
14 países

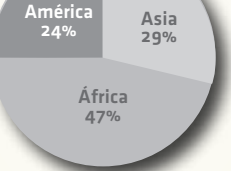

Asia

174 proyectos
10.254.909,55 €
11 países



África

287 proyectos
17.283.447,88 €
33 países



DATOS ECONÓMICOS

ORIGEN DE LOS INGRESOS DE RECAUDACIÓN

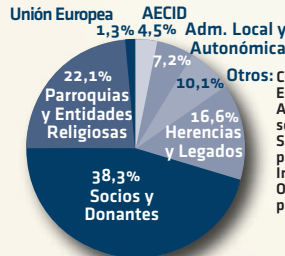

DISTRIBUCIÓN DE LOS GASTOS

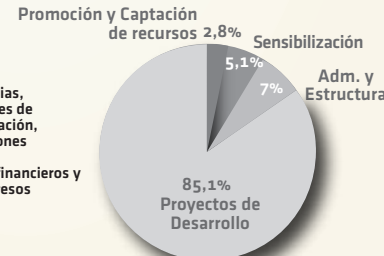

QUIERO COLABORAR CON MANOS UNIDAS

F2018

Rellenando este cupón, llamando gratis al 900 811 888, o en manosunidas.org

Nombre	NIF
Apellidos	
Domicilio	
Población	Código Postal
Provincia	Fecha nacimiento
Correo electrónico	Móvil
IMPORTE <input type="checkbox"/> 6 euros <input type="checkbox"/> 20 euros <input type="checkbox"/> euros	AUMENTAR CUOTA <input type="checkbox"/> 5 euros <input type="checkbox"/> 30 euros <input type="checkbox"/> euros
PERIODICIDAD <input type="checkbox"/> Anual <input type="checkbox"/> Una sola vez <input type="checkbox"/> euros	AUMENTAR CUOTA <input type="checkbox"/> Mensual <input type="checkbox"/> Trimestral <input type="checkbox"/> Semestral

ENTIDADES BANCARIAS PARA INGRESOS O TRANSFERENCIAS

Bankia: ES06 2038 0603 2860 0103 6580 Santander: ES03 0049 0001 5422 1004 0002
 CaixaBank: ES18 2100 2261 5902 0013 9842 Sabadell: ES67 0081 5240 0700 0194 1401
 Ibercaja: ES33 2085 9252 0303 3043 0677 BBVA: ES68 0182 2325 0800 1134 4904

(Por favor, envíanos el comprobante que te dará la entidad bancaria)

ORDEN DE DOMICILIACIÓN DE ADEUDO DIRECTO SEPA

Titular cuenta

Número de cuenta IBAN
 Mira tu folio, libreta o extracto y cumplimenta los datos de la misma en su totalidad.

ES

TARJETA DE CRÉDITO

Caduca fin de:

Firma del titular:

Mediante la firma de esta orden de domiciliación, el deudor autoriza a (A) Manos Unidas a enviar instrucciones a la entidad del deudor para adeudar su cuenta y (B) a la entidad para efectuar los adeudos en su cuenta siguiendo las instrucciones de Manos Unidas.

Fecha: de de 201.....

Los donativos a Manos Unidas dan derecho a la deducción fiscal correspondiente, con los límites legales establecidos. Para cualquier consulta puedes dirigirte a socios@manosunidas.org o al 91 308 20 20

De acuerdo con la Ley Orgánica 15/1999, de 13 de diciembre, de Protección de Datos de Carácter Personal, y el RD 1720/2007 por el que se establece su reglamento de desarrollo, te informamos que tus datos forman parte de un fichero titularidad de Manos Unidas, debidamente registrado en el Registro General de Protección de Datos, creado con la finalidad de gestionar todo lo relativo a tu condición de socio y colaborador. Así mismo, los datos serán utilizados por Manos Unidas para mantenerte informado sobre otras actividades de nuestra organización. Puedes ejercitar tus derechos de acceso, rectificación, cancelación y oposición mediante comunicación escrita a Manos Unidas. Dpto. de Protección de Datos. Calle Barquillo, 38 - 3º. 28004 Madrid o en la dirección: protecciondedatos@manosunidas.org No deseo recibir información de Manos Unidas